



Min art of taste

Logg inn [Bli medlem](#)

Brukernavn

Passord

[Logg inn](#)

Tjenester

- ⌘ Gratis nyhetsbrev
- ⌘ Gavekort
- ⌘ Kursprogram
- ⌘ Bedriftskurs
- ⌘ Bøker
- ⌘ Mobile tjenester

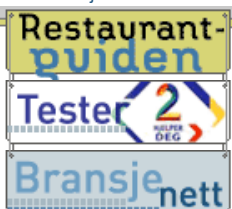

PARTNERE:



Annonser

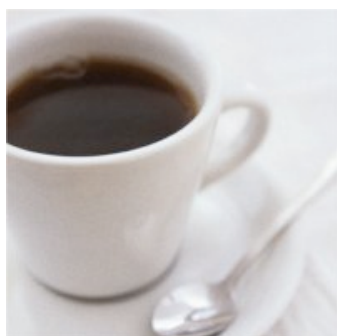

Hvilken kaffe er best?

Art of Taste har i samarbeid med «TV 2 hjelper deg» testet filterkaffe som er tilgjengelig i de store supermarkedkjedene. Her finner du ut hvilken som er best.
27.08.2003

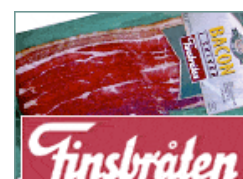

Av: Arnie Stalheim

Det drikkes kolossale mengder kaffe i Norge - vi er faktisk helt i verdenstoppen. Det er vel slik at vi nærmest kan kalle kaffe for Norges nasjonaldrikk. Den kaffen det selges klart mest av er filterkaffe, og det er det vi har testet.

Her kan du lese mer om

testpanel og testmetodikk. >>>

Vi har tatt for oss et utvalg av både normalt brent og mørkt brent kaffe som er tilgjengelig i de største kjedene.

Her følger først rangeringen av de normalt brente kaffene:

Normalt brent kaffe

- 1. Friele Frokost - 6,5p - Best i test**
Rik og fyldig, med godt avrundet smak.
- 2. Rimi - 6,1p**
Fin fylde, men noe tørr avslutning.
- 3. Ali - 5,9p**
Lett og syrlig.
- 4. Coop Gul - 5,6p**
Bra fylde og fin syre, men noe bitter.
- 5. Evergood - 5,4p**
Ganske lett og tørr.
- 5. Kjeldsberg - 5,4p**
OK fylde, noe uharmonisk, samt tørr i avslutningen.
- 7. Krone Kaffe - 5,3p**
Virker litt umoden. Litt for tynn og syrlig.
- 8. XP - 5,2p**
Meget enkel, tynn og vandig.
- 9. Mills - 5,1p**
Enkel smak, som mangler sødme, bredde og dybde.

Mørkt brent

- 1. Ali Mørk - 6,2p - Best i test**
Bra fylde, men en tanke tørr.
- 2. Café Noir - 6,0p**
Bra fylde, men litt for syrlig og tynn.
- 3. Coop Rød - 5,3p**
Dette blir for vandig og enkelt.

Her kan du lese

mer om kaffe. >>>

Testarkiv

Hvilken kaffe er best? >>> (27.08.2003)



Action bar >>



TILGJENGELIGE TJENESTER

MEDLEMSTJENESTER

>> [Gjør til startside](#) >> [Om oss](#) >> [Kontakt oss](#) >> [Annonser](#)

©Copyright Art of Taste AS 2001-03

Utgiver: Art of Taste AS - **Ansvarlig redaktør:** Arnie Stalheim - **Konsept:** Art of Taste AS
Webdesign: ESPRI PR & KOMMUNIKASJON - **Systemdesign:** Oracle Consulting - **Drift:** Basefarm AS